

**INFORME SOBRE EL FUNCIONAMIENTO DE LA REVISTA
INVESTIGACIONES REGIONALES
A la Junta de la Asociación Española de Ciencia Regional**

15 de junio de 2011

Índice:

1. LA RESPUESTA DE LOS AUTORES A LA REVISTA. MATERIALES RECIBIDOS _____	2
2. INFORME DEL PROCESO DE EVALUACIÓN _____	4
3. LA PRESENCIA DE LA REVISTA EN LOS ÍNDICES NACIONALES E INTERNACIONALES Y EVALUACIONES DE CALIDAD _____	4
4. MIEMBROS ACTUALES DEL CONSEJO DE REDACCIÓN _____	6
5. MIEMBROS ACTUALES DEL CONSEJO CIENTÍFICO _____	7
ANEXO 1. ÍNDICE DEL Nº 19 (PRIMAVERA 2011) _____	8
ANEXO 2. RELACIÓN DE EVALUADORES 2010 - 2011 _____	9
ANEXO 3. ÍNDICE DE IMPACTO. REVISTAS ESPAÑOLAS DE CIENCIAS SOCIALES _____	10

1. La respuesta de los autores a la Revista. Materiales recibidos

Desde sus inicios hasta junio de 2011, se han recibido 375 trabajos (en su mayoría artículos, más posibles notas) para su publicación en la revista. En lo que va de 2011 se han recibido 31 contribuciones. Todos ellas han sido o están siendo valoradas por el Consejo de Redacción de la Revista y por los evaluadores anónimos. De los textos recibidos entre 2002-2011 (junio) se han aceptado 124 trabajos para su publicación, lo que supone que la Revista acepta, en promedio, el 33,07% de los trabajos presentados, una vez modificados de acuerdo con las apreciaciones de los evaluadores (véase Figura 1).

Son cada vez más frecuentes los trabajos recibidos por autores internacionales de prestigio (algunos de ellos publicados ya en los números hasta ahora editados). Por supuesto que se aceptan textos en inglés y así se publican. (Todos los artículos y notas que se publican incluyen, por otra parte, un resumen en español e inglés).

Una estrategia que desde hace varios meses se aplica **es potenciar la recepción de notas o artículos cortos** (se aprecia más el valor añadido del trabajo y permite publicar un mayor número de trabajos), para hacer la revista más atractiva tanto al lector (que puede disfrutar de una mayor variedad), como al autor (que puede ver publicado su trabajo con menor retraso).

La sección de 'Política Regional Europea' que se publicaba desde 2007 como parte del compromiso con la Dirección General de Fondos Comunitarios del Ministerio de Economía y Hacienda, se ha suprimido desde 2011.

A partir de 2009 la Revista se propuso publicar un número monográfico de carácter extraordinario (a ser posible anualmente, pero siempre dependiendo de contar con financiación y con buenos materiales). El primero (Nº 15 de la serie), que conto con un patrocinio del Ministerio de Industria, se publicó en octubre de 2009 ("Innovación, Emprendimiento y Territorio" a partir del Simposio "Dinámica Empresarial e Innovación: La incidencia del espacio"). Actualmente, los artículos para un nuevo número monográfico (Econometría Espacial) de este año se encuentran en proceso de evaluación.

El actual objetivo de la Secretaría de la Revista en cuanto a la tramitación de los artículos es reducir los tiempos de respuesta, de forma que no trascurren más de tres meses desde la recepción del artículo hasta la contestación con la primera evaluación.



Figura 2. EVOLUCIÓN DE LOS TIEMPOS DE EVALUACIÓN DE LOS ARTÍCULOS ACEPTADOS, 2005-2011



* Promedio de meses transcurridos entre la fecha en que se reciben los artículos y se publican en cada edición.

Figura 3. EVOLUCIÓN DE LOS TIEMPOS DE EVALUACIÓN –PRIMERA RESPUESTA– DE LOS ARTÍCULOS ACEPTADOS, 2005-2011

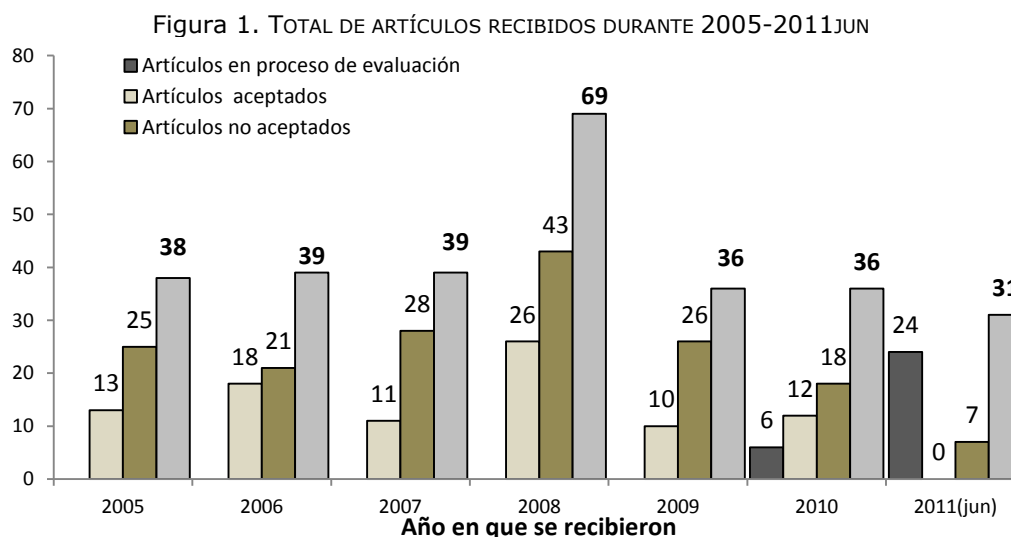
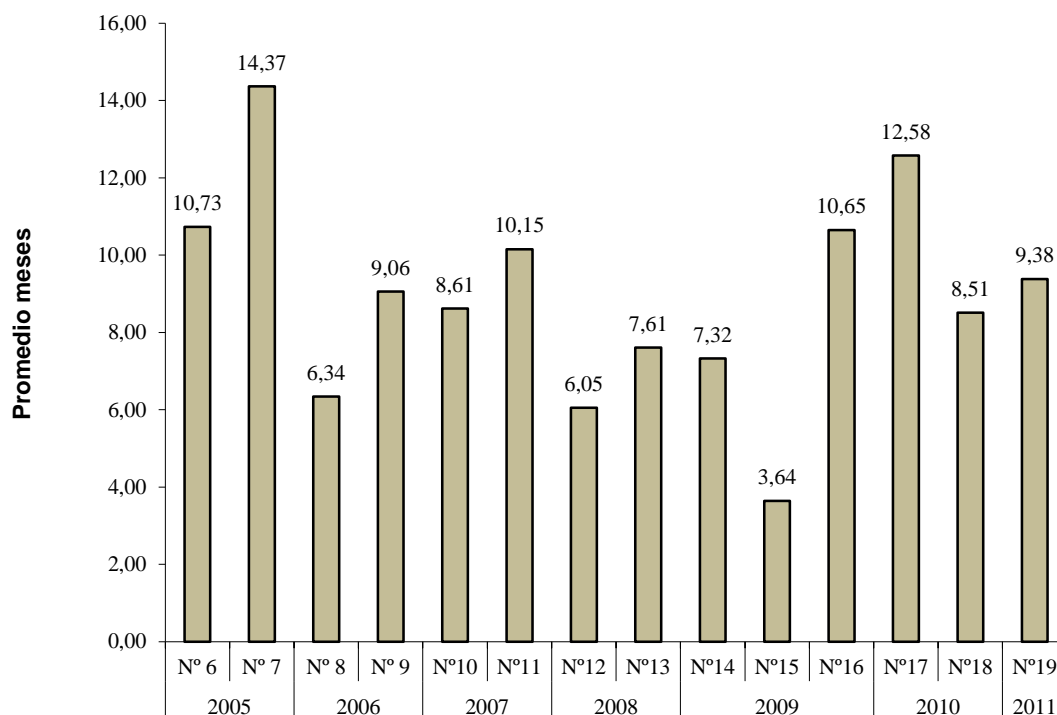
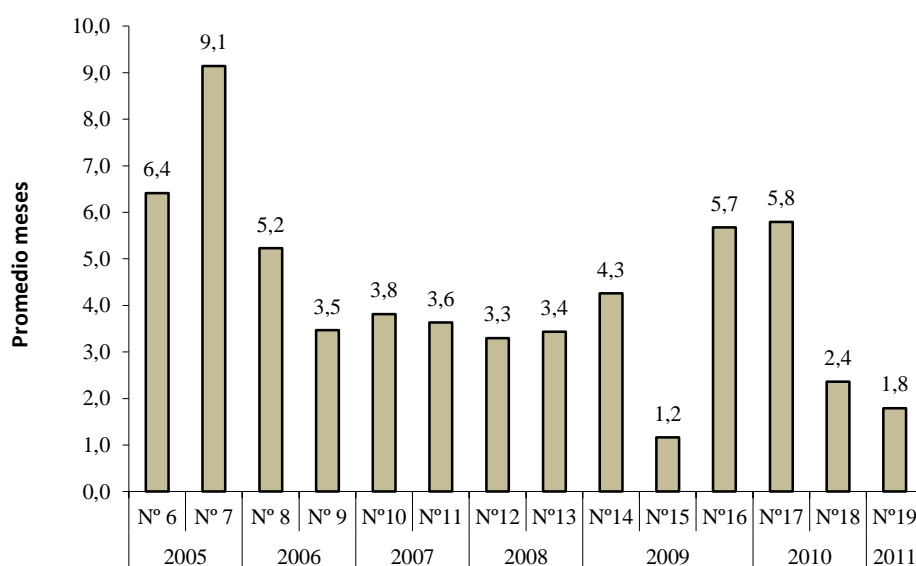

* Promedio de meses transcurridos entre la fecha en que se reciben los artículos y se envían las primeras evaluaciones a los autores.

En este sentido, estamos tratando, de nuevo, para que en 2011 se reduzca el número de meses que estamos tardando en evaluar los artículos (véanse Figuras 2 y 3). Para ello se requiere que la respuesta de los evaluadores sea algo más rápida de la conseguida hasta ahora. Pero, la reducción de los plazos de evaluación depende no sólo de la respuesta de los evaluadores, sino también de los propios autores, cuando el trabajo pasa a una segunda fase de evaluación.

Como se aprecia el proceso de evaluación de los trabajos que conforman las ediciones Nº 18 y Nº 19 ha llevado en promedio ocho y nueve meses, respectivamente; si bien el periodo de evaluación desde que se recibe el artículo hasta que se acepta continúa siendo alto, el tiempo que ha transcurrido desde que los trabajos se enviaron a evaluar y se remitieron las primeras evaluaciones a los autores ha sido, aproximadamente, 2,4 y 1,8 meses respectivamente.

2. Informe del Proceso de evaluación

A la fecha se encuentran en proceso de evaluación **veinticuatro artículos**; cinco de los cuales se encuentran en calidad de próxima aprobación (dos en segunda versión en evaluación por Evaluadores y tres se encuentran en fase de elaboración de la segunda versión), y trece trabajos adicionales se encuentran en la fase de primera evaluación. Asimismo, se dispone de cuatro artículos y tres notas aprobados para su publicación en la edición Nº 20 (otoño 2011).

Junto con estos trabajos se dispone para la Sección de **Panorama y Debates** el trabajo *Las industrias creativas en España: una primera panorámica* de Rafael Boix y Luciana Lazzeretti, encontrándose a la fecha en proceso de evaluación. Hay otros tres trabajos para esta sección: *Panorámica internacional de la imposición local sobre la propiedad inmueble. Lecciones para España* de Carmen Trueba, *The role of intangible assets in the regional economic growth* de Jordi Suriñach y Rosina Moreno; y *La efectividad de la inversión en infraestructuras públicas: una panorámica para la economía española y sus regiones* de J.E. Boscá, J. Escribá, y M.J. Murgui.

3. La presencia de la revista en los índices nacionales e internacionales y evaluaciones de calidad

Desde su nacimiento, *Investigaciones Regionales* ha tenido una clara vocación internacional (Europa, América Latina y presencia en los Departamentos y Centros de interés en universidades norteamericanas y del resto del mundo).

La Revista forma parte de la primera red de revistas latinoamericanas sobre temas territoriales, constituida en el Congreso Internacional de la RII celebrado en Río de Janeiro en 2004. Además, desde el principio se han cuidado los estándares editoriales más exigentes a escala internacional, lo que ha permitido su inclusión en **LATINDEX**, al cumplir más del 75% de los criterios de calidad editorial exigidos. En relación con este punto, también ha sido valorada positivamente por el **CINDOC**, del Consejo Superior de Investigaciones Científicas, incorporándose a sus bases de datos.

Además forma parte de la Red de Revistas Científicas de América Latina y el Caribe, España y Portugal (**RedAlcy**) que es un proyecto impulsado por la Universidad Autónoma de Estado de México (UAEM). En el mes de septiembre de 2007, la

Revista tomó la decisión de participar de la **Iniciativa de Cooperación entre Redalyc y e-Revistas** (la Plataforma Open Access de Revistas Científicas Electrónicas Españolas y Latinoamericanas) establecida por la Universidad Autónoma del Estado de México y el Centro de Información y Documentación Científica (CINDOC).

Por otra parte, en junio de 2005 la Revista firmó un acuerdo de cooperación con la Universidad de la Rioja en el marco del proyecto **DIALNET**, con el objetivo de incluir el mayor número posible de textos completos de los artículos publicados en la Revista Investigaciones Regionales, dando a éstos una mayor difusión y una mayor accesibilidad para el conjunto de usuarios de Internet.

La Revista, asimismo, está incluida en la base de datos del **IN-Recs** (Índice de impacto de las Revistas Españolas de Ciencias Sociales). En el 2009 la Revista ocupó el puesto quince (primer cuartil) entre un total de 87 revistas. En el periodo acumulado 2005-2009 por su parte, ocupó el decimoséptimo lugar de importancia dentro de un conjunto de 123 Revistas Científicas consideradas por IN-RECS dentro de la rama de Economía (ver en anexo Índices de Impacto 2009 y acumulado 2005-2009).

Figura 4. Posición de la Revista en Cuartiles

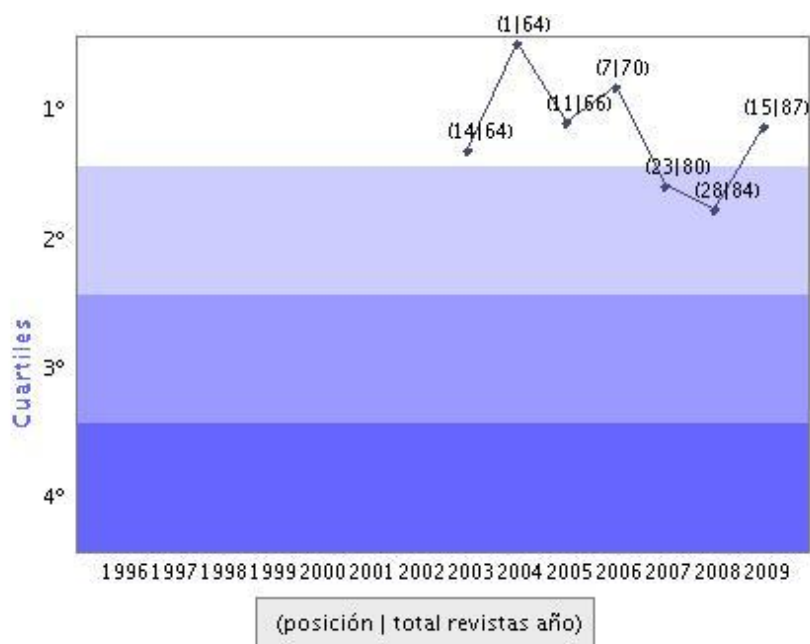

Fuente: Índice de impacto en Economía – IN-RECS. Consultado el 15/06/2011

En 2007 la Revista fue incluida en las bases de datos **SCOPUS** y **ECONLIT**. En el mes de septiembre se recibieron las comunicaciones de que la Revista había sido admitida en ambas bases de datos. En el primer caso se ha comprobado que la Revista aparece en la lista de títulos y editores; y en el segundo caso, se ha comprobado que la Revista aparece referenciada en las ediciones del *Journal of Economic Literature*.

En el mes de diciembre de 2008 se cursó solicitud a Thomson Reuter para la inclusión de *Investigaciones Regionales* en el *Journal Citation Reports (JCR)*¹.

¹ El Journal Citation Reports (JCR) es –como se sabe– una base de datos producida por ISI (Institute of Scientific Information). Presenta datos estadísticos de unas 7.600 revistas que permiten determinar, de una manera sistemática y objetiva, la importancia relativa de cada revista en su categoría temática. El

Durante todo 2009 se remitieron 4 ejemplares de la Revista (incluido el de Otoño de 2008) requeridos para el proceso de evaluación. El 26 de enero de 2010, conocimos el resultado del proceso de evaluación a través de un correo electrónico en el que se nos comunicaba que no podían aceptar esta vez la Revista para su inclusión en la base de datos JCR. Precisaron que reciben cada año miles de revistas, muchas de ellas académicas y de alto nivel, pero que primero deben incluir aquellas que les permitan satisfacer sus necesidades en relación a la expansión del contenido editorial de sus productos.

4. Miembros actuales del Consejo de Redacción

El Consejo de Redacción tiene como misión garantizar la calidad del propio proceso de evaluación. Para ello realiza una labor previa de valoración de los originales remitidos a la Secretaría con el objetivo de que contribuyan a una línea editorial cimentada en dos pilares: 1) Trabajos de alta calidad técnica (teórica y/o empírica) y por supuesto originales; 2) Trabajos de interés para el lector español o latinoamericano, lo que supone que no se aceptan trabajos referidos a casos particulares (análisis de casos muy locales, p.ej.) o cuyo interés no va más allá del estudio del caso.

Actualmente forman parte del Consejo de Redacción (renovado en enero de 2010):

- ❑ Juan R. Cuadrado Roura (Director) – Univ. Alcalá (Ec)
- ❑ Joaquín Auriolos Martín – Univ. de Málaga (Ec)
- ❑ Diego Azqueta – Universidad de Alcalá (Ec)
- ❑ Nuria Bosch – Universidad de Barcelona (Ec)
- ❑ Inmaculada Caravaca Barroso – Universidad de Sevilla
- ❑ Cecilia Castaño Collado – Universidad Complutense de Madrid
- ❑ Matilde Mas – IVIE y Universidad de Valencia (Ec)
- ❑ Ricardo Méndez– Instituto de Economía y Geografía (CSIC)
- ❑ Francisco Pedraja – Universidad de Extremadura (Ec)
- ❑ Ernest Reig – IVIE y Universidad de Valencia (Ec)
- ❑ Andrés Rodríguez-Pose – London School of Economics (Econ.Geog.)
- ❑ Agustí Segarra - Universidad Rovira i Virgili (Ec)
- ❑ Julia Salom – Universidad de Valencia (Geogr)
- ❑ Simón Sosvilla – Universidad Complutense y FEDEA (Ec)
- ❑ Jordi Suriñach – Universidad de Barcelona (Ec)
- ❑ Andrés Maroto Sánchez – Universidad Autónoma de Madrid

JCR permite saber cuáles son las publicaciones que se citan más rápidamente (factor de inmediatez) y cuáles tienen mayor impacto (factor de impacto) en la comunidad científica.

Cuando un trabajo se considera de interés para la Revista por parte de un ponente, miembro del CdR, se propone a dos evaluadores externos. El Consejo de Redacción nunca toma la decisión final de publicación de un trabajo con evaluaciones negativas.

Desde la dirección de la Revista se propuso a inicios de 2010 la renovación parcial e incorporación de nuevos miembros del Consejo de Redacción.

5. Miembros actuales del Consejo Científico

Forman parte del Consejo Científico de la Revista, expertos nacionales e internacionales. Su misión es contribuir a proponer temas, sugerir a personas de su entorno el envío de textos para su posible publicación, realizar evaluaciones de los trabajos recibidos (tarea en la que participan profesores e investigadores que no están en el Cº. Científico), y cualquier otro encargo o ayuda que se les pueda solicitar

Actualmente se diferencia entre International Scientific Council y Consejo Asesor.

Del International Scientific Council forman parte:

Patricio Aroca (U.C. Norte, Chile); **Carlos Azzoni** (U.Sao Paulo, Brazil); **Roberto Camagni** (Politecnico di Milano, It); **Paul Cheshire** (LSE, UK); **Geoffrey Hewings** (University of Illinois, US); **Peter Nijkamp** (Free University, NL); **Jean H. Paelinck** (G. Mason University, US); **Diego Puga** (IMDEA, Sp); **Roger Stough** (G. Mason University, US)

Del Consejo Asesor forman parte:

Sergio Boisier (CATS, Chile); **Carlos Bustamante** (IEE, UNAM y Amecider, México); **María Callejón** (U. Barcelona, Sp); **Tomaz L. C. Ponce Dentinho** (U. Açores y APDR, PT); **Angel de la Fuente** (IAE-CSIC, Barcelona, Sp); **Teresa García-Milá** (U. Pompeu Fabra, Sp); **Gustavo Garza** (Col. de México); **Efraín González** (Pontificia U.C. de Perú); **E. López-Bazo** (U. Barcelona, Sp); **Tomás Mancha** (U. Alcalá, Sp); **Edgard Moncayo** (U. Central, Bogota, Col.); **Rafael Myro** (U. Complutense, Sp); **Francisco Pérez** (Universidad de Valencia e IVIE); **Josep Ll. Raymond** (U. Autónoma Barcelona, Sp); **Javier Revilla** (U. Hannover, D); **José Villaverde** (U. Cantabria, Sp).

Anexo 1. Índice del N° 19 (Primavera 2011)

NÚMERO 19 – Primavera 2011

ISSN: 1695-7253

Artículos

Alonso, P.; Albarrán, I. y Fajardo, M.

Impacto territorial de la dependencia en España: población afectada y costes asociados a su atención

Iglesias, C.; Llorente, R. y Dueñas, D.

Calidad del empleo y satisfacción laboral en las regiones españolas. Un estudio con especial referencia a la Comunidad de Madrid

Cansino, J. y Sánchez, A.

Evaluación del impacto de un programa de formación sobre el tiempo de búsqueda de un empleo

Boix, R. y Trullén, J.

La relevancia empírica de los distritos industriales marshallianos y los sistemas productivos locales manufactureros de gran empresa en España

Natário, M.; Braga, A. y Rei, C.

Clusters and regional development: the craftwork activities at Beira Interior Norte

Rodríguez, S.; González, C.; Rodríguez, A.

¿Cómo cambian los precios de consumo en una economía insular? El caso de Canarias

Notas

Capó, J.; Expósito, M. y Molina, F.

La universidad en los distritos industriales ante el cambio en el contexto competitivo. Análisis del distrito industrial textil valenciano

Ybarra, J.

Alfred Marshall en España: desde su omisión hasta su restitución por la política industrial territorial

De la Fuente, A.

Una nota sobre la dinámica de la financiación regional

Panorama y Debates

Herrero, L.

La contribución de la cultura y las artes al desarrollo económico regional

Reseña de libros

Regional development policies in OECD Countries, por **Cuadrado, J.R.**

Noticias de libros y otras publicaciones

Anexo 2. Relación de evaluadores 2010 - 2011

LISTADO PROVISIONAL
(Evaluadores que han contribuido a la evaluación de los trabajos recibidos en el periodo 2010 -2011)

2010		2011	
A. Espasa	José Manuel Cordero	Ana Angulo	Namkee Ahn
A. Minondo	José Vicente Pérez Cosín	Anabela Ribeiro	Pablo Podadera
Alfonso Utrilla	José Vicente Tomás	Andrés Artal	Patricia Suárez Cano
Ángel de la Fuente	Josep Antoni Ybarra	Ángel de la Fuente	Peter Burridge
Antonio Moreno Jiménez	Josep Centelles	Antonio Diaz Ballesteros	Rafael Myro
Arantza Ugidos	Josep Luis Raymond	Carlos Iglesias	Raquel Llorente
Begoña Cueto	Juan A. Martín Montaner	Esteban Fernández	Rebeca de Juan
Begoña Esparcia Pérez	Juan Carlos Duque	Fernando López	Ricardo Méndez
Carme Miralles	Julián Ramajo	Fernando Rubiera	Salvador Gil Pareja
E. López Bazo	Julio López Laborda	Francisco Mochón Morcillo	Timo Mitze
Edgard Moncayo	Lorenzo Serrano	Francisco Requena	Vicente Orts Rios
Emilio Cerdá	Lucía Navarro	Gema Fernández-Avilés Calderón	Vicente Royuela Mora
Ezequiel Baró	Luis Alvarez Gonzales	Ginés de Rus	Zenón J. Ridruejo
Fernando Vera Rebollo	Luis Camarero Rioja	Gloria Moreno	
Francesc Hernández	Luis Robles Teijeiro	Inmaculada Alvarez Ayuso	
Francesc Xavier Molina Morales	Maria Callejón	Inmaculada Cebrián	
Francisco Javier Mato Díaz	Maria Jesus Ruiz	Iñaki Peña	
Francisco Mas	Miguel Muñoz Rodriguez	Jesús Mur	
Francisco Pedraja	Nuria Bosch	Jorge Silva	
Francisco Rodríguez Martínez	Oscar Bajo	Jose Antonio Nieto	
Gema González Romero	Paloma Taltavull	José L. Raymond Bara	
Ginés de Rus	Pilar Murias Fernández	Jose Maria Montero Lorenzo	
Gonzalo Sáenz de Miera	Rafael Llorca Vivero	Josep-Lluís Raymond-Bara	
Guillermina Martin	Rafael Myro	Juan Ignacio Plaza	
Gustavo Marrero	Raúl Ramos	Julián Ramajo	
Henrique Albergaria	Robert Inklaar	Lorenzo Cachón	
I. García Mainar	Roberto Ezcurra	M ^a Jesús Mures Quintana	
J. Quesada	Roberto Fernández de Llera	M ^a Luz Mate Sánchez-Val	
Javier Salinas	Rosina Moreno	Manuel Ruiz Marín	
Jean Paelink	S. Barrios	Marcos Herrera	
Joan Torrent i Sellens	Salvador Antón Clave	María Callejón	
Joan Trullén	Salvador Gil Pareja	María Luisa Gómez Moreno	
Joaquim Brugué	Sergio Boisier	Mariano Matilla	
Joaquín Farinós	Teresa García-Milá	Matías Mayor	
José Luís Sánchez Hernandez	Xavier Fageda	Mercedes Teruel Carrizosa	
José Luis Zofio		Miguel Ángel Márquez	

Reporte al 15/06/11

Anexo 3. Índice de Impacto. Revistas Españolas de Ciencias Sociales



INDICE DE IMPACTO 2009 REVISTAS ESPAÑOLAS DE CIENCIAS SOCIALES ECONOMÍA

Población: 121 revistas

Cuartil	Posición	Título de la revista	Índice impacto 2009	Total artículos	Total citas	Citas nacionales	Citas internacionales
1º	1	Hacienda Pública Española	0.616	60	37	27	10
	2	Spanish Economic Review	0.543	46	25	2	23
	3	Investigaciones Económicas	0.479	48	23	12	11
	4	Esic-Market. Revista Internacional de Economía y Empresa	0.473	38	18	18	0
	5	Revista de Economía Aplicada	0.421	57	24	14	10
	6	Ciriec-España. Revista de Economía Pública, Social y Cooperativa	0.372	86	32	29	3
	7	Revista Española de Financiación y Contabilidad	0.329	88	29	28	1
	8	Moneda y Crédito	0.312	32	10	4	6
	9	Revista de Historia Económica	0.295	44	13	8	5
	10	Estadística Española	0.283	53	15	10	5
	11	Economía Agraria y Recursos Naturales	0.268	41	11	6	5
	12	Investigaciones de Historia Económica. Revista de la Asociación Española de Historia Económica	0.260	46	12	12	0
	13	Revista Española de Investigación de Marketing ESIC	0.242	33	8	6	2
	14	Historia Agraria	0.224	58	13	10	3
	15	Investigaciones Regionales	0.196	51	10	5	5
	16	Principios. Estudios de Economía Política	0.195	41	8	7	1
	17	Cuadernos de Economía y Dirección de la Empresa	0.177	79	14	12	2
	18	Información Comercial Española. Revista de Economía	0.176	249	44	40	4
	19	Papeles de Economía Española	0.168	202	34	32	2
	20	Revista de Historia Industrial	0.166	48	8	5	3
	21	Intangible Capital	0.160	25	4	1	3
	22	Economía Industrial	0.153	209	32	27	5
22	Revista de la historia de la economía y de la empresa	0.153	26	4	4	0	

* Sin datos de producción

** Producción incompleta

Reporte consultado el 15/06/2011 <http://ec3.ugr.es/in-recs/Economia.htm>

INDICE DE IMPACTO ACUMULADO 2005-2009. REVISTAS ESPAÑOLAS DE CIENCIAS SOCIALES. ECONOMÍA

Población de revistas: 123

Posición	Título de la revista	Total artículos	Citas nacionales	Citas internacionales	Total citas	Citas por artículo	Artículos ≥ 4 citas	% Items Citados
1	Esic-Market. Revista Internacional de Economía y Empresa	73	69	6	75	1.027	9	49.3
2	Ciriec-España. Revista de Economía Pública, Social y Cooperativa	118	117	4	121	1.025	9	51.7
3	Investigaciones Económicas	83	41	37	78	0.940	9	39.8
4	Revista de Economía Aplicada	92	61	24	85	0.924	4	44.6
5	Hacienda Pública Española	103	71	21	92	0.893	6	43.7
6	Moneda y Crédito	51	31	10	41	0.804	3	29.4
7	Spanish Economic Review	76	13	47	60	0.789	3	36.8
8	Historia Agraria	92	49	12	61	0.663	2	34.8
9	Estadística Española	90	38	15	53	0.589	2	35.6
10	Revista Española de Financiación y Contabilidad	134	73	1	74	0.552	3	35.1
11	Economía Agraria y Recursos Naturales	66	28	7	35	0.530	2	28.8
12	Investigaciones de Historia Económica. Revista de la Asociación Española de Historia Económica	75	35	1	36	0.480	1	32.0
13	Revista de Historia Industrial	76	28	8	36	0.474	1	34.2
14	Cuadernos de Economía y Dirección de la Empresa	121	53	2	55	0.455	2	30.6
15	Revista Española de Investigación de Marketing ESIC	55	19	5	24	0.436	2	21.8
16	Papeles de Economía Española	337	131	8	139	0.412	4	27.6
17	Investigaciones Regionales	90	23	13	36	0.400	2	24.4
18	Fiscal Mes a Mes	26	10	0	10	0.385	0	34.6
19	REVESCO. Revista de Estudios Cooperativos	75	25	0	25	0.333	0	24.0
19	Revista de Economía Laboral	15	5	0	5	0.333	0	26.7
21	Información Comercial Española. Revista de Economía	446	135	12	147	0.330	7	20.2
22	Revista Española de Estudios Agrosociales y Pesqueros	129	35	6	41	0.318	0	25.6
23	Economía Industrial	290	78	12	90	0.310	4	18.3
24	Revista de Historia Económica	88	16	11	27	0.307	2	12.5
25	The International Journal of Digital Accounting Research	30	2	7	9	0.300	1	13.3
26	Universia Business Review	157	41	3	44	0.280	1	19.1
27	Revista Asturiana de Economía	45	10	2	12	0.267	0	17.8
28	Revista de Economía Mundial	117	24	6	30	0.256	1	19.7
29	Revista de Economía Financiera	48	10	2	12	0.250	0	20.8
30	Revista de Contabilidad	53	12	1	13	0.245	0	17.0
31	Estudios de Economía Aplicada	225	39	15	54	0.240	1	19.6
32	Revista Europea de Dirección y Economía de la Empresa	196	37	7	44	0.224	1	16.3
33	Revista de Economía Crítica	36	8	0	8	0.222	0	16.7
34	Cuadernos Económicos de ICE	107	17	6	23	0.215	2	11.2
35	Revista de Estudios Regionales	117	20	5	25	0.214	0	17.1

* Sin datos de producción

Reporte consultado el 15/06/2011 <http://ec3.ugr.es/in-recs/Economia.htm>